



FEDERACIÓN DEPORTIVA
NACIONAL DE CICLISMO
DE GUATEMALA



COMISIÓN NACIONAL
DE BICICROSS DE
GUATEMALA



INFORMACION OFICIAL

GUIA TECNICA VERSION 2.0 15.01.26

CAMPEONATO CENTROAMERICANO Y DEL CARIBE 2026 Y ROUND 2 COPA LATINA

MARZO 26 AL 29 DE 2026, PISTA MALENA BIKE

GUATEMALA
GUATEMALA



Tabla de contenido:

- 1. Bienvenida a los Participantes**
- 2. Ciudad de Guatemala y su Área Metropolitana: Un Corazón Vibrante en Centroamérica**
 - Aeropuerto Internacional La Aurora (IATA: GUA, OACI: MGGT)
 - Información útil
- 3. Lugar y fecha del evento**
 - Acceso
 - Conoce más
 - Instalaciones para el evento
- 4. Categorías en Competencia**
 - Autoridades y reglas:
- 5. Inscripciones**
 - Fechas y valor de inscripciones
 - Seguro Médico
 - Centros médicos
 - Contacto de assist Card Guatemala
- 6. Acreditaciones**
- 7. Cronograma**
- 8. Premiaciones**
 - CHAMPIONSHIP (Junior, Sub23 y Elite)
 - CHALLENGER
- 9. Información de equipos**
- 10. Alojamiento**
- 11. Información turística**
 - Sitios turísticos recomendados
 - Supermercados
 - Apps delivery
 - Centro Comerciales
- 12. Información de contacto**
- 13. Patrocinadores**

1. Bienvenida a los Participantes

El comité ejecutivo de la Federación Nacional de Ciclismo de Guatemala quiere dar la más cordial bienvenida a nuestro país a todas las delegaciones participantes al Campeonato Centroamericano y del Caribe; y Round 2 de la Copa Latina 2026, del 26 al 29 de marzo.

Es el deseo del Comité Ejecutivo de la Federación Guatemalteca es que con este evento se siga impulsando el desarrollo del bicicross en la región centroamericana.

La pista Malena Bike sera la encargada de acoger este importante evento deportivo, quienes se estan esforzando por ofrecer cada dia mejores facilidades para los atletas y público asistente.

No me queda más que desear la mejor de las suertes a todos los atletas inscritos; su coraje y entrega en la pista nos inspira a seguir trabajando en pro del Bicicross regional.

Comite ejecutivo Federacion Deportiva
Nacional de Ciclismo de Guatemala

2. Ciudad de Guatemala y su Área Metropolitana: Un Corazón Vibrante en Centroamérica

Bienvenidos a la **Ciudad de Guatemala**. Rodeada por montañas, volcanes y paisajes imponentes, la capital y sus alrededores combinan naturaleza, cultura y energía urbana en un destino lleno de experiencias memorables.

A pocos kilómetros, en Villa Nueva, se encuentra la pista Malena Bike, destacada por su **clima cálido (23°)** y acogedor, ideal para actividades al aire libre. Su cercanía al **Lago de Amatitlán** ofrece **paisajes cautivadores** que equilibran la emoción de la competencia con la serenidad de la naturaleza.

Además, a tan solo una hora, **Antigua Guatemala, Patrimonio de la Humanidad**, invita a explorar calles empedradas, arquitectura colonial y la majestuosidad de sus volcanes, creando un contraste perfecto entre tradición y belleza natural.

En la ciudad, el **Paseo Cayalá** destaca por su modernidad y arquitectura colonial, mientras el **Centro Histórico y sus monumentos como el Palacio Nacional y la Catedral Metropolitana** preservan la esencia cultural del país. Museos como el Ixchel y el Popol Vuh enriquecen la experiencia con su invaluable legado ancestral.

Entre montañas, arte y tradición, Guatemala promete ser mucho más que un lugar de competencia: es un lugar para vivir experiencias inolvidables.

Aeropuerto Internacional La Aurora

El Aeropuerto Internacional La Aurora, ubicado en la zona 13 de la Ciudad de Guatemala, es la principal terminal aérea del país, a solo 24 km de la pista Malena Bike. Ofrece servicios de Wi-Fi, transporte (taxis, buses y microbuses contratables de forma independiente) y establecimientos autorizados para el cambio de divisas y la compra de SIM cards para telefonía móvil.

Dirección: 9 Avenida 14-75, Zona 13, Guatemala, 01013

Teléfono: +502 2321 5000

Sitio web: www.dgac.gob.gt



Información útil:

Migración: Al ingresar a Guatemala, es obligatorio completar el formulario de Declaración Jurada Regional de Viajero, disponible en línea o en el aeropuerto. Este documento debe ser presentado a las autoridades migratorias al momento de la llegada.

Moneda: Quetzal (1 USD ≈ 7.89 GTQ)

Voltaje: 120V, frecuencia 60 Hz

Enchufes: Tipo A y B (estilo americano)

Cambio de Divisa: Recomendamos el **pago con tarjeta (mejor tasa)** y si necesita cambio de divisa, cambie solo lo necesario, recomendamos hacerlo en:

- **RapiXchange:** <https://agenciarxe.com/ubicaciones/>
- **Global Exchange:** dentro del aeropuerto



[Formulario de
Declaración Jurada
Regional de Viajero](#)

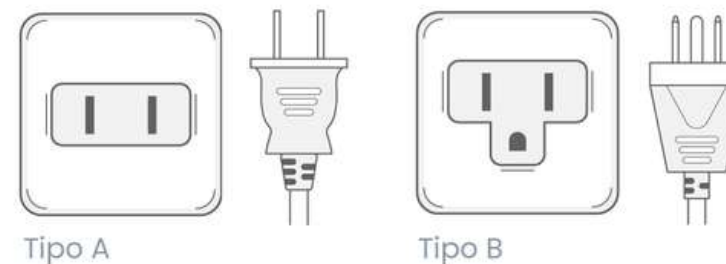

3. Lugar del evento

La pista de Supercross Malena Bike está ubicada en la Finca Malena, Km 23 de la Carretera al Pacífico, a solo 40 minutos del Aeropuerto Internacional La Aurora. Información técnica:

Pista Supercross: 450 m de recorrido, partidor de 8 m, salto de curva.
Pista Challenger: 410 m de recorrido, partidor de 5 m.

Acceso:

El ingreso vehicular y peatonal se realiza por la puerta de acceso en el Km 23, Carretera al Pacífico, Villa Nueva. Usa [Waze](#) para llegar a Malena Bike.

Conoce más:

Mira un recorrido por la pista en los siguientes videos

[Video](#) (Conoce la pista)



**DURO
AL
PEDAL**

**FEDERACIÓN DEPORTIVA
NACIONAL DE CICLISMO
DE GUATEMALA**

**COMISIÓN NACIONAL
DE BICICROSS DE
GUATEMALA**

4. Categorías en Competencia

BICICLETAS SIN PEDALES: 3 - 4 y 5 años. Bicicletas sin pedales. Si bien esta categoría seguirá siendo promocional, se entregará premiación de campeonato (**sin determinar posiciones**) a quienes hayan participado de CUATRO (4) carreras como mínimo.

BICICLETAS ESTÁNDAR ARO 20 (NORMAS UCI 2026)

CATEGORÍA CHALLENGER:

GIRLS - edades: 5 y 6, 7, 8, 9, 10, 11, 12, 13, 14, 15, 16; (11 categorías)

BOYS - edades: 5 y 6, 7, 8, 9, 10, 11, 12, 13, 14, 15, 16; (11 categorías)

WOMEN - edades: 17-24, 25-29, 30-34, 35 y más. (4 categorías)

MEN - edades: 17-24, 25-29, 30-34, 35 y más; (4 categorías)

CATEGORÍA CHAMPIONSHIP:

JUNIOR MEN 17-18 años

JUNIOR WOMEN 17-18 años

SUB 23 MEN 19 -22 años

SUB 23 WOMEN 19-22 años

ELITE MEN 19 años y más

ELITE MEN 19 años y más

BICICLETAS CRUCEROS 24: (NORMAS UCI 2026)

GIRLS - edades; 12 y menos 13 y 14, 15 y 16 (3 categorías)

BOYS - edades; 12 y menos 13 y 14, 15 y 16 (3 categorías)

WOMEN – edades; 17-29, 30-39; 40-44; 45-49; 50 y más; (5 categorías)

MEN – edades: 17-29, 30-39; 40-44; 45-49; 50 y más; (5 categorías)

CAMPEONATO CENTROAMERICANO Y DEL CARIBE

ROUND 2 COPA LATINA 2026

GUATEMALA

GUATEMALA

Autoridades y reglas:

El evento se registrará por la normativa de la COPAB y UCI 2026, disponible en:



Juez UCI: José Angel Calderón



FEDERACIÓN DEPORTIVA
NACIONAL DE CICLISMO
DE GUATEMALA

5. Inscripciones

Las inscripciones estarán abiertas desde el 15 de febrero hasta el 13 de marzo de 2026. El proceso debe realizarse a través de las federaciones nacionales de cada país. Para los deportistas guatemaltecos, las inscripciones se realizan a través de la Federación de Ciclismo en el formulario disponible en el código QR. No se aceptan inscripciones individuales de las delegaciones extranjeras.

En el correo de inscripción, se deben incluir los nombres de los delegados, entrenadores oficiales, prensa y staff avalados por las federaciones. Los cupos para acreditaciones se asignan según el número de deportistas inscritos.



[Formato para extranjeros](#)
([excel](#))



[Formulario de inscripción](#)
[para guatemaltecos](#)

Extranjeros envían la inscripción a los correos:

- linakatogui@hotmail.com
- sergioescobar20@yahoo.es
- comisionbmxguate@gmail.com



Fechas y valor de inscripciones:

Normales: del 15 de febrero al 13 de marzo

Categoría	Día 1	Día 2
Challenger	USD 50	USD 50
Elite - U23 - Junior	USD 80	USD 80

Inscripciones tardías: del 14 al 20 de marzo (el doble del valor normal)

Categoría	Día 1	Día 2
Challenger	USD 100	USD 100
Elite - U23 - Junior	USD 160	USD 160

Nota:

Los deportistas extranjeros deberán pagar en dólares.

Los deportistas nacionales deben pagar en quetzales. (Tasa de cambio: USD1 = Q8.00). Costo total: Q800

No se aceptan transferencias ni depósitos.



Seguro de competencia:

Extranjeros: Es obligatorio para todos los deportistas extranjeros contar con un seguro de viajes que cubra un mínimo de \$35,000 durante todo el evento. Se recomienda Assist Card Add On Deportes.

Nacionales: Todo nacional debe contar con un seguro medico que posea atención medica contra accidentes.

Centros médicos principales:

- Centro Hospitalario La Paz zona 11 (convenio Assit Card)
- Sanatorio Amatitlán (Público, radiografías y contusiones menores)
- Hospital Nacional de Especialidades Quirúrgicas de Villa Nueva
- Hospital Yarden

Contacto de Assist Card Guatemala

Para **extranjeros o nacionales que vivan a mas de 50 km del evento**, pueden contactar a Glenda de Assist Card Guatemala y solicita un seguro para la cobertura del evento, proporciona el nombre del evento para que identifiquen el convenio con la Federación de Ciclismo de Guatemala. **Nacionales que vivan a menos de 50 km del evento** pueden usar su seguro medico convencional.

Teléfono/Whatsapp: +502 5945 6548



6. Acreditaciones

Durante el registro, cada Federación debe enviar un correo con el archivo de inscripción, indicando los nombres y cargos de las personas acreditadas por delegación.

Se acreditará:

- Un delegado por cada 15 pilotos (sumando Challenger y Championship).
- Un entrenador para la categoría Championship.
- Un entrenador por cada 15 deportistas inscritos en Challenger.
- Un mecánico por la Federación Nacional.
- Un delegado de prensa por Federación Nacional.

Confirmación de Pilotos

- Lugar: Pista de BMX Malena Bike, Oficina "Organización" (frente a la pista).
- Fecha: **Jueves 26 de Marzo, de 2:00 pm a 17:30 hrs.**
- La confirmación de pilotos deberá ser realizada por el delegado de cada país.

Número de Placa:

Durante la confirmación de pilotos el 26 de marzo, se entregará la placa frontal a cada delegado. Los deportistas que hayan quedado entre el 1er y 8vo lugar en el Campeonato Mundial de BMX 2025 deberán indicar su número UCI permanente (W1-W8) en el formato de inscripción.



**CAMPEONATO CENTROAMERICANO Y DEL CARIBE
ROUND 2 COPA LATINA 2026**

**GUATEMALA
GUATEMALA**



**FEDERACIÓN DEPORTIVA
NACIONAL DE CICLISMO
DE GUATEMALA**

7. Cronograma

Febrero 18 (martes) y 19 (miercoles)	Pago de inscripción Nacionales por medio de Lider/Entrenador a cargo del Equipo-Academia al delegado de Comision-Federación	
marzo 23 al 25		
Pista BMX Malena Bike		
08:00	17:00	Entrenamientos NO oficiales (Costo: Q30)
Jueves marzo 26		
Pista BMX Malena Bike		
07:00	14:00	Entrenamientos libres sin partidior / sin ambulancia / costo Q30
14:00	17:00	Confirmación de corredores - Pago de inscripciones extranjeros - Entrega de tableros/numeros a delegados Nacionales/extranjeros
Entrenamientos Oficiales con ambulancia / sin Costo para deportistas / Q20 parqueo		
14:00	15:20	Championship: Elite, U-23, Junior
15:20	16:00	Balance
16:00	17:00	Hasta 12 años
17:00	18:00	13 y mas años
Viernes marzo 27		
Pista BMX Malena Bike		
14:00	16:30	Entrega de tableros/numeros a delegados Nacionales/extranjeros
17:00	18:00	Congresillo técnico delegados (En pista Malena)
Entrenamientos Oficiales con ambulancia / sin Costo para deportistas / Q20 parqueo		
14:00	15:20	Championship: Elite, U-23, Junior
15:20	16:00	Balance
16:00	17:00	Hasta 12 años
17:00	18:00	13 y mas años

Sabado Marzo 28		Pista BMX Malena Bike
07:00	08:00	Apertura e ingreso de participantes y espectadores
08:00	08:10	Calentamiento de 11 y mas años
08:10	08:20	Calentamiento de 5 a 10 años
08:20	08:30	Calentamiento Balance
08:30	09:00	Entrenamiento Championship
09:00	09:15	Ceremonia de inauguración
09:15		Inicio de competencia dia 1
		Premiacion dia 1
Domingo Marzo 29		Pista BMX Malena Bike
07:00	08:00	Apertura e ingreso de participantes y espectadores
08:00	08:10	Calentamiento de 11 y mas años
08:10	08:20	Calentamiento de 5 a 10 años
08:20	08:30	Calentamiento Balance
08:30	09:00	Entrenamiento Championship
09:00		Inicio de competencia dia 2
		Premiacion dia 2

8. Premiaciones

CHAMPIONSHIP (Junior, Sub23 y Elite):

Premios en metálico según el reglamento UCI y medallas del 1er al 8vo puesto, según el orden de llegada en la final de cada uno de los 2 días de competencia. El pago se realizará en dólares, de acuerdo con la tabla UCI de premiación. Guatemala es parte del grupo 3, por lo que la premiación seguirá la tabla correspondiente a este grupo. El tipo de cambio usado es 1.10 dólares por euro, según la UCI.

PREMIACION EN EFECTIVO COMPETENCIA C1 US\$					
ELITE GRUPO 3		U23 GRUPO 3		JUNIOR GRUPO 3	
Puesto	H - M	Puesto	H - M	Puesto	H - M
1ro	\$352	1ro	\$270	1ro	\$35
2do	\$176	2do	\$135	2do	\$31
3ro	\$88	3ro	\$65	3ro	\$26
4to	\$77	4to	\$58	4to	\$22
5to	\$66	5to	\$50	5to	\$18
6to	\$55	6to	\$42	6to	\$13
7mo	\$44	7mo	\$31	7mo	\$9
8vo	\$33	8vo	\$27	8vo	\$4
Total x Género	\$891	Total x Género	\$678	Total x Género	\$158
Total Premiación	\$1,782	Total Premiación	\$1,355	Total Premiación	\$317
TOTAL PREMIACION EVENTO				\$3,454	

Premiación en efectivo:

El dinero se pagará en dólares en el lugar del evento. Los atletas deben presentar una copia de la página de información general de su pasaporte para recibir el premio.

CHALLENGER:

Jersey de Campeón Centroamericano y del Caribe el día sábado. Los dos días: Trofeos para los 3 primeros puestos y medallas del 4to al 8vo, según el orden de llegada en la final de cada uno de los 2 días de competencia. Los trofeos se entregarán en la ceremonia de premiación.



9. Información de equipos

Entrenamientos no oficiales:

La pista estará abierta en los siguientes de 8:00 am a 5:00 pm del 23 al 25 de marzo, para más información comunicarse directamente a la pista
Contacto: +502 4008 4508 (Malena Bike).

Toldos / Carpas / Canopys:

Las federaciones extranjeras recibirán toldos (con 1 mesa y 5 sillas) según el número de deportistas inscritos.

Para los deportistas guatemaltecos, los toldos se asignan según el número de inscritos por equipo, deben prever llevar sus propios también.

Entradas al público:

- Deportistas pagan ingreso a pista hasta el jueves 26 de marzo (desde las 2 p.m.)
- Jueves (desde las 2 p.m.) a domingo 29 de marzo se cobrará únicamente parqueo Q20

10. Alojamiento y transporte

Hoteles recomendados:

Hotel Santa Teresita : 📍

- 6km de Malena Bike (14 min)
- Precios desde \$70 noche
- Whatsapp: +502 6644 1000



Villas del rosario amatitlan :

- 7.5 km de Malena Bike (17 min)
- Precios desde \$60 noche
- Whatsapp: +502 4219 1828



Hotel del Bosque carretera :

- 37 km de Malena Bike (40 min)
- Precios desde \$30 noche/persona
- Whatsapp: +502 5016 3873

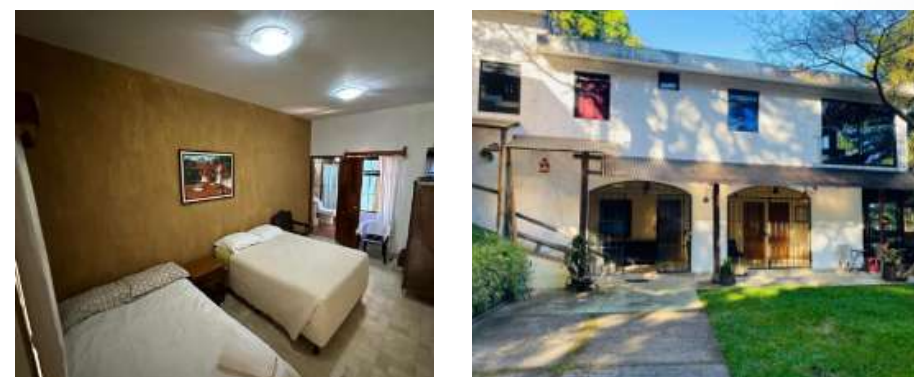

10. Alojamiento

Hoteles recomendados:

Hotel Hacienda Los Volcanes :

- 20 km de Malena Bike (40 min)
- Precios desde \$30 noche/persona
- Whatsapp: +502 5201 0936



Hotel Caprizzo :

- 27 km de Malena Bike (60 min)
- Precios desde \$28 noche/persona
- Whatsapp: +502 2209 4000



Opción ejemplo Airbnb:

Chalett amatittal :

- 7.5 km de Malena Bike (16 min)
- Capacidad: 10 personas
- Precio \$201 noche

<https://maps.app.goo.gl/ooW6iX6Pyb7d8w39A>



Renta de auto



GUATEMALA
RENT A CAR



**TOYOTA YARIS
INTERMEDIO OR
SIMILAR SMALL CAR**

ENNC
Manual
Price \$244.36
Q1,862.00

Air conditioner
Doors Number: 5
Baggages: 4
Fuel: Gasoline
Occupants: 5



**VOLKSWAGEN
VIRTUS OR SIMILAR
LARGE CAR**

SLAC
Automatic
Price \$308.66
Q2,352.00

Air conditioner
Doors Number: 4
Baggages: 3
Fuel: Gasoline
Occupants: 5

Empresa de confianza:

<https://www.guatemalarentacar.com/home>



**PICK UP DOBLE ST.
TOYOTA HILUX O
SIMILAR**

SBMA
Manual
Price \$420.73
Q3,206.00

Air conditioner
Doors Number: 4
Fuel: Diesel
Occupants: 5



**PICK UP DOBLE CAB
ST. TOYOTA HILUX O
SIMILAR**

SBCA
Automatic
Price \$512.60
Q3,906.00

Air conditioner
Doors Number: 4
Fuel: Diesel
Occupants: 5

CAMPEONATO CENTROAMERICANO Y DEL CARIBE
ROUND 2 COPA LATINA 2026

GUATEMALA
GUATEMALA



Ruinas mayas en el Parque Nacional de Tikal

11. Información turística:

Explora la Vibrante Área Metropolitana de Ciudad de Guatemala

En el corazón de Centroamérica, Ciudad de Guatemala es un destino fascinante que combina lo mejor de la tradición y la modernidad, con una energía vibrante que atrae a visitantes de todo el mundo. Su área metropolitana, que incluye barrios urbanos, paisajes naturales y una rica herencia cultural, te invita a descubrir una Guatemala única, llena de sorpresas y contrastes.

Sitios turísticos recomendados.



Imagen de Zoológico La Aurora

Zoológico La Aurora (22 km de Malena Bike - 3 km del aeropuerto)



Foto de Manuel González Asturias, SJ

Antigua Guatemala (27 km de Malena Bike - 41 km del aeropuerto)



Imagen de Lukáš Jančíčka

Lago de Amatitlán (7 km de Malena Bike)



Imagen de Maynor Mariano Mijangos

Centro histórico de la Ciudad (32 km de Malena Bike - 7.8 km del aeropuerto)



Imagen de Vicente Aguirre

Ciudad Cayala (30 km de Malena Bike - 12 km del aeropuerto)



Imagen de INGUAT

Volcán Pacaya (31 km de Malena Bike - 45 km del aeropuerto)

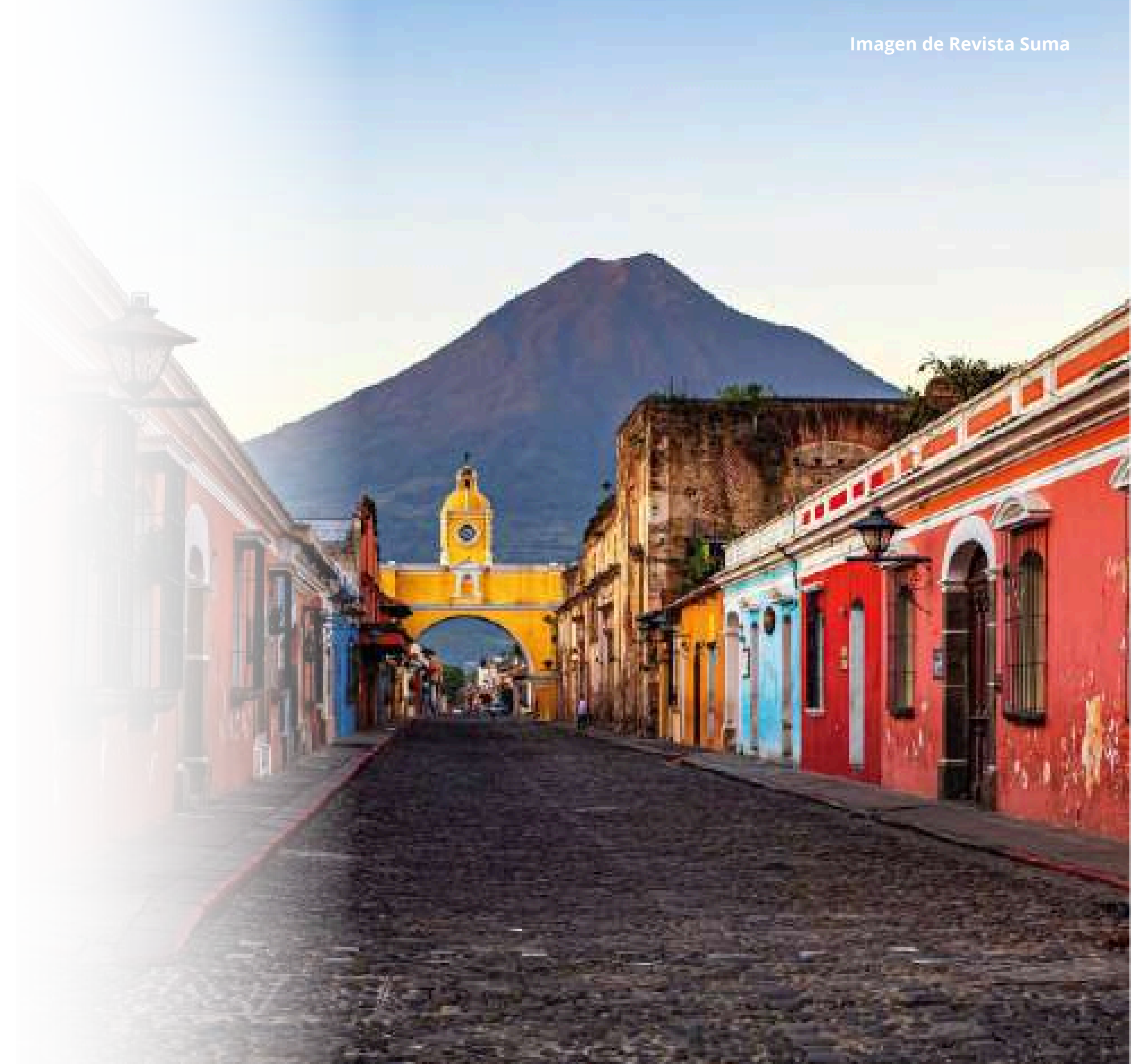

Supermercados:



Apps delivery:



Centro Comerciales:



Oakland Mall (33 km de Malena Bike - 5 km del aeropuerto)



Majadas (30 km de Malena Bike - 8 km del aeropuerto)



Cayala (30 km de Malena Bike - 12 km del aeropuerto)



Miraflores (30 km de Malena Bike - 8 km del aeropuerto)

12. Información de contacto

Federación Deportiva Nacional de Ciclismo de
Guatemala

Teléfono: (502) 2293-1771

Correo Electrónico: fciclismo.guatemala@gmail.com

Dirección: Edificio TEC 2, sexto nivel, oficina 608, zona 4,
Ciudad de Guatemala



FEDERACIÓN DEPORTIVA
NACIONAL DE CICLISMO
DE GUATEMALA



COMISIÓN NACIONAL
DE BICICROSS DE
GUATEMALA

13. Patrocinadores



CAMPEONATO CENTROAMERICANO Y DEL CARIBE
ROUND 2 COPA LATINA 2026

GUATEMALA
GUATEMALA

