

Campeonato Panamericano 3ra y 4ta ronda Copa Latinoamericana C1

Mayo 2 y 3 de 2026
Bogotá, Colombia.



FEDERACIÓN
COLOMBIANA
DE CICLISMO



Tabla de contenido

1. BIENVENIDA
2. CIUDAD
3. LUGAR Y FECHA DEL EVENTO
4. CATEGORÍAS EN COMPETENCIA
5. INSCRIPCIONES
6. PROGRAMACIÓN DEL EVENTO
7. AUTORIDADES
8. PREMIACIÓN
9. INFORMACIÓN EQUIPOS
10. ALOJAMIENTO
11. CENTROS MÉDICOS
12. INFORMACIÓN GENERAL DE LA CIUDAD
13. INFORMACIÓN DE CONTACTO



FEDERACIÓN
COLOMBIANA
DE CICLISMO



COPACI

COMITÉ OLÍMPICO
PARALÍMPICO
COLOMBIANO





Bienvenida

Es un honor darles la bienvenida al Campeonato Panamericano BMX 2026 y las rondas 3 y 4 de la Copa Latinoamericana, evento que promete ser una experiencia enriquecedora para todos nosotros. Una vez más, nuestro país recibe con alegría a los países de América para la celebración de este evento, en una de las modalidades que más satisfacciones deportivas le ha entregado a nuestro país.

El BMX ha escrito páginas de gloria en nuestro deporte con los medallistas olímpicos Mariana Pajón, Carlos Ramírez y Carlos Mario Oquendo, como también con deportistas de la talla de Diego Arboleda, Mateo Carmona y Gabriela Bolle, y muchos jóvenes que nos representan en las competencias que se celebran alrededor del mundo. Además, nos ha permitido ser sede de eventos UCI como el Campeonato Mundial de 2016; de las rondas de las Copas del Mundo de 2021 y 2022, así como de los Campeonatos Panamericanos de 2011 y 2018, HC y C1.

La Confederación de Ciclismo y su Comisión Panamericana de BMX ha confiado una vez en nuestro país y podemos asegurarles de la Federación Colombiana de Ciclismo y la Dirección Nacional de BMX, en cabezas de Rubén Galeano y Marcela Moriano, junto con sus funcionarios tenemos el compromiso con todos ustedes de hacer de su estadía lo mejor posible y brindarles todas las herramientas para que su participación sea memorable.

En este sentido debo agradecer al Ministerio del deporte y al Instituto Distrital de Recreación y Deporte por su apoyo fundamental en la realización de este evento, que ratifica el gran trabajo en equipo de venimos realizando en todas las modalidades. Por último, les deseo una experiencia inolvidable en nuestro país y que este certamen sea una oportunidad para fortalecer al deporte de nuestra región y de continuar avanzando juntos hacia un futuro lleno de éxitos deportivos para todos.





FEDERACIÓN
COLOMBIANA
DE CICLISMO



COPACI
COMITÉ OLÍMPICO
COLOMBIANO



EVENT CLASS: CC Y C1

ORGANIZADOR: Federación Colombiana de Ciclismo y COPAB.

Con el apoyo y aval de:

- COPACI
- Ministerio del Deporte Colombia
- Instituto de Recreación y Deporte de Bogotá
- Liga de Ciclismo de Bogotá



BOGOTÁ, COLOMBIA

Bogotá es la capital y la ciudad más grande de Colombia con una altura de 2.630 metros sobre el nivel de mar y con un área de 1.587 kms. Punto de convergencia de personas de todo el país, es diversa y multicultural y en ella se combinan construcciones modernas con otras que evocan su pasado colonial. Bogotá es verde gracias a sus parques y a los cerros orientales que dominan los santuarios de Monserrate y Guadalupe, pero también tiene el color del ladrillo de los numerosos edificios también llamados tesoros coloniales.

Bogotá también es el punto de encuentro de Colombia, acá todas las culturas de todas las regiones tienen cabida. Desde la gastronomía de la zona cafetera hasta la alegría de la región caribe, pasando por el legado artesanal de Boyacá y la fiesta del Valle del Cauca se encuentran acá. Bogotá es sencillamente la unión de lo mejor de Colombia, es un lugar infinito por conocer.



Foto tomada de: Alcaldía Mayor de Bogotá, por: [sandstone_00](#)



Foto tomada de: Alcaldía Mayor de Bogotá, por: [villaroy1](#)



Foto tomada de: Alcaldía Mayor de Bogotá, por: [photo.dm](#)



PISTA BMX CARLOS RAMÍREZ

Ubicada en el parque recreodeportivo El Salitre en la Carrera 60 N° 63-65. La pista tiene en su primera etapa, un área de 13.000 m², 150 m lineales de trayecto de competición, dos circuitos paralelos con partidores en estructura metálica de 8 y 5 metros (línea de Supercross y Línea Challenger), dispuesto de 8 líneas de carril.

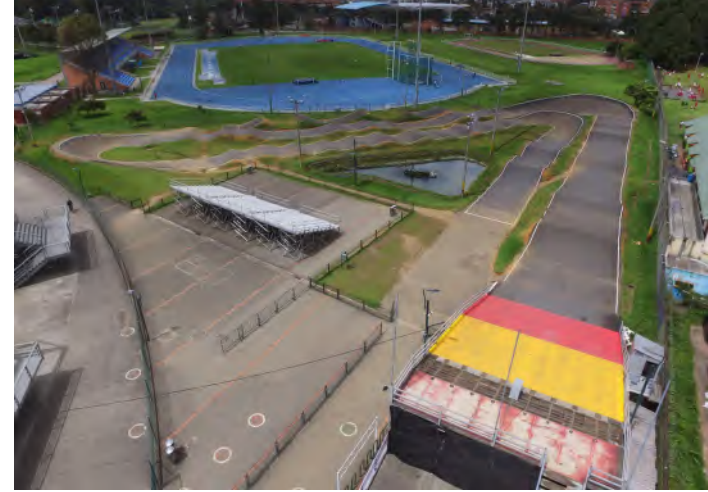

PISTA BMX MARIO SOTO - Pista para: CATEGORÍAS WALKBIKES (SIN PEDAL)

Ubicada en la Unidad Deportiva el Salitre Unidad Deportiva El Salitre Calle 63 No 68-45. Entrada vehicular y particular por el parqueadero público ubicado sobre la Av. Carrera 60 # 63-65

Ambas pistas están ubicadas a 20 minutos del aeropuerto internacional El Dorado.



PARQUEADERO PÚBLICO DEL PARQUE EL SALITRE

Humeda

Parque Recreodeportivo El Salitre (PRD)

PISTA BMX CARLOS RAMÍREZ

Salitre Mágico

PARQUEADERO SALITRE MÁGICO

CALLE 63

Unidad Deportiva El Salitre (UDS)

Coliseo Cubierto El Salitre

CARRERA 68

PARQUEADERO PÚBLICO #1 Unidad deportiva El Salitre

Liga de Béisbol de Bogotá DC

Velódromo Luis Carlos Galán

PISTA BMX MARIO SOTO

PARQUEADERO PÚBLICO #2 Unidad deportiva El Salitre

Estadio de Atletismo El Salitre

Canchas fútbol 5 Compensar



Biblioteca Virgilio

Parque Metropolitano Simón Bolívar

de José



Información corredores



FEDERACIÓN
COLOMBIANA
DE CICLISMO



Categorías en competencia

Formarán parte de la Copa Latinoamericana todos los pilotos que lo deseen, que tengan su licencia UCI al día y pertenezcan a las entidades afiliadas a la UCI – COPAB.

Aclaración importante:

Round 3 categoría CC: Solo podrán participar pilotos del Continente Americano.

Round 4 – categoría C1: podrá participar cualquier piloto de todo el mundo.

BICICLETAS SIN PEDALES

3 - 4 Y 5 años

Si bien esta categoría seguirá siendo promocional, se entregará premiación de campeonato (sin determinar posiciones).

BICICLETAS ESTÁNDAR RIN 20 (CHALLENGE)

Chicos: 5 – 6 años, 7,8,9,10,11,12,13,14,15,16	11 categorías
Chicas: 5 – 6 años, 7,8,9,10,11,12,13,14,15,16	11 categorías
Hombres: 17 a 24 , 25 a 29,30 a 34, 35 y más	4 categorías
Mujeres: 17 a 24, 25 y más	2 categorías

BICICLETAS CRUCEROS RIN 24

Chicos: 12 años y menos, 13 y 14, 15 y 16	3 categorías
Chicas: 12 años y menos, 13 a 16	2 categorías
Hombres: 17 a 24 , 25 a 29,30 a 34, 35 a 39, 40 a 44, 45 a 49, 50 y más	7 categorías
Mujeres: 17 a 29, 30 a 39, 40 y más	3 categorías

BICICLETAS ESTÁNDAR RIN 20 (CHAMPIONSHIP)

Junior damas y varones	17-18 años
U23 damas y varones	19 - 22 años
Elite damas y varones	19 años y más



Inscripciones

El proceso debe hacerse **a través de las Federaciones Nacionales de cada país**, para los Deportistas Colombianos a través de cada Liga de Ciclismo y/o Comisión Departamental de BMX.

NO se aceptan inscripciones individuales, enviar en el formato adjunto a los correos: bmxfederacioncolombianadeciclismo.com con copia a sergioescobar20@yahoo.es y linakatogui@hotmail.com

Junto a la inscripción en el mismo correo deben enviar nombres de delegados y entrenadores oficiales, prensa y staff avalados por las Federaciones y Ligas de Ciclismo. Los cupos de las acreditaciones se asignan según el número de deportistas participantes).

Fechas y valor de la inscripción

Normales: 15 de abril de 2026

CATEGORÍAS	CAMPEONATO PANAMERICANO BMX	COPA LATINOAMERICANA ROUND 4 -C1
CHALLENGE Y CRUCERO	80 USD	50 USD
ELITE-U23-JUNIOR DAMAS Y VARONES	110 USD	70 UDS

CATEGORÍAS	DÍA 1 (Panamericano)	DÍA 2 (Latinoamericano)
SIN PEDALES	25 DÓLARES	25 DÓLARES

Extemporáneas o tardías: del 16 al 21 de abril

(El doble del valor normal)

CATEGORÍAS	CAMPEONATO PANAMERICANO BMX	COPA LATINOAMERICANA ROUND 4 -C1
CHALLENGE Y CRUCERO	160 USD	100 USD
ELITE-U23-JUNIOR DAMAS Y VARONES	220 USD	140 UDS

CATEGORÍAS	DÍA 1 (Panamericano)	DÍA 2 (Latinoamericano)
SIN PEDALES	50 DÓLARES	50 DÓLARES

NOTA: EL VALOR DE INSCRIPCIONES SE RECIBE ÚNICAMENTE EN **EFFECTIVO** Y EN LA **MONEDA DÓLARES**, NO SE ACEPTAN TRANSFERENCIAS NI CONSIGNACIONES.

SEGURO MÉDICO: El seguro médico es obligatorio para todos los deportistas extranjeros con una cobertura mínima de 60.000 dólares que los cubra durante todo el evento.

Prestadores médicos

- Clínica Los Nogales
- Clínica Fundación Santa Fe
- La Clínica Colombia

Es muy importante que para hacer uso de los proveedores médicos se realice primero la llamada de EMERGENCIA a la línea de atención de Terrawind y coordinar el tipo de asistencia requerida (accidente o enfermedad).

Nota:**A pesar de tener asignados los prestadores de servicio, primero deben llamar a la línea para activar el servicio.

Los deportistas Colombianos serán atendidos por la póliza de SURA de las licencias nacionales, deben tener Licencia Federativa vigente y su seguro médico particular activo.



Asistencia médica

El seguro médico es obligatorio para todos los atletas extranjeros. Los atletas colombianos no están obligados a adquirir este seguro, ya que estarán cubiertos por la póliza incluida en su licencia de la Federación Nacional.

Este seguro puede adquirirse a través de **Terrawind**, patrocinador oficial del ciclismo colombiano, con tarifas preferenciales para las delegaciones. El proceso de solicitud es el siguiente:



Cobertura: 100% deportes 60 mil dólares de cobertura.

Se solicitarán **DIRECTAMENTE por parte del solicitante** a la línea de WhatsApp **+57 3245110553**.

Proceso:

El equipo de Terrawind validará el producto que aplique y enviará de vuelta las respectivas cotizaciones y una vez aprobadas por el solicitante se activará y enviará un link de pago. Una vez pagado y recibido el soporte, enviaremos el respectivo voucher vía whatsapp.

Información requerida:

El solicitante enviará la siguiente información:

- Nombre Completo
- Número de Documento
- Fechas de Viaje (recuerden que son mínimo 3 días)
- Destinos
- Fecha de Nacimiento
- Dirección
- Teléfono
- Correo Electrónico
- Contacto de Emergencia (Nombre y Teléfono)

Mail de contacto:

asistentecolombia@twglobalprotection.com

Programación del evento WALKBIKES (SIN PEDALES)



ABRIL 30 DE 2026		WALKBIKES (SIN PEDAL) ANTIGUA PISTA BMX MARIO SOTO UNIDAD DEPORTIVA EL SALITRE
09:30 a. m.	10:30 a. m.	CONFIRMACIÓN DE CORREDORES, PAGO DE INSCRIPCIONES ENTREGA DE TABLEROS*
10:30 a. m.	11:00 a. m.	ENTRENAMIENTO WALKBIKES NIÑOS - NIÑAS 3 AÑOS
11:00 a. m.	11:30 a. m.	ENTRENAMIENTO WALKBIKES NIÑOS - NIÑAS 4 AÑOS
11:30 a. m.	12:00 p. m.	ENTRENAMIENTO WALKBIKES NIÑOS - NIÑAS 5 AÑOS
02:00 p. m.	04:00 p. m.	INICIO DE COMPETENCIA PANAMERICANO (3 RONDAS)
04:00 p. m.		CEREMONIA DE PREMIACIÓN

MAYO 1 DE 2026		WALKBIKES (SIN PEDAL) ANTIGUA PISTA BMX MARIO SOTO UNIDAD DEPORTIVA EL SALITRE
09:00 a. m.	09:50 a. m.	WARM UP POR EDADES POR 15 MINUTOS CADA GRUPO
10:00 a. m.	01:00 p. m.	INICIO DE COMPETENCIA LATINOAMERICANO (3 RONDAS)
01:00 p. m.		CEREMONIA DE PREMIACIÓN

Nota: Los pagos para países extranjeros deben realizarse en efectivo en dólares estadounidenses. Los billetes deben estar en buen estado; no se aceptarán billetes dañados, rotos, marcados ni sellados. Los pagos se recibirán en la pista de BMX Mario Soto. La ubicación de la oficina se confirmará.



Programación del evento

ENTRENAMIENTOS OFICIALES CHALLENGE, CHAMPIONSHIPS



ABRIL 30 DE 2026		CATEGORÍAS CHALLENGE, CHAMPIONSHIPS (PISTA BMX CARLOS RAMÍREZ)
09:00 a. m.	01:30 p. m.	CONFIRMACIÓN DE CORREDORES - PAGO DE INSCRIPCIONES ENTREGA DE TABLEROS A LOS DELEGADOS
09:00 a. m.	09:45 a. m.	ENTRENAMIENTO 5 a 10 AÑOS
09:45 a. m.	10:30 a. m.	ENTRENAMIENTO 11 a 13 AÑOS
10:30 a. m.	11:15 a. m.	ENTRENAMIENTO 14-16 AÑOS
11:15 a. m.	12:00 p. m.	ENTRENAMIENTO 17 Y MAS AÑOS
12:00 p. m.	12:45 p. m.	ENTRENAMIENTOS CRUCERO
12:45 p. m.	01:30 p. m.	ENTRENAMIENTO DAMAS JUNIOR - SUB 23 - ÉLITE
01:30 p. m.	02:15 p. m.	ENTRENAMIENTO VARONES JUNIOR - SUB 23 - ÉLITE
MAYO 1 2026		CATEGORÍAS CHALLENGE, CHAMPIONSHIPS (PISTA BMX CARLOS RAMÍREZ)
08:00 a. m.	08:45 a. m.	ENTRENAMIENTO DAMAS JUNIOR - SUB 23 - ÉLITE
08:45 a. m.	09:30 a. m.	ENTRENAMIENTO VARONES JUNIOR - SUB 23 - ÉLITE
09:30 a. m.	10:15 a. m.	ENTRENAMIENTO 5 a 10 AÑOS
10:15 a. m.	11:00 a. m.	ENTRENAMIENTO 11 a 13 AÑOS
11:00 a. m.	11:45 a. m.	ENTRENAMIENTO 14-16 AÑOS
11:45 a. m.	12:30 p. m.	ENTRENAMIENTO 17 Y MAS AÑOS
12:30 p. m.	01:15 p. m.	ENTRENAMIENTO CRUCEROS
02:00 p. m.	02:45 p. m.	ENTRENAMIENTO DAMAS JUNIOR - SUB 23 - ÉLITE
02:45 p. m.	03:30 p. m.	ENTRENAMIENTO VARONES JUNIOR - SUB 23 - ÉLITE
02:00 p. m.	03:00 p. m.	REUNIÓN COPAB (1 DELEGADO POR PAÍS)
03:00 p. m.	04:00 p. m.	CONGRESILLO TÉCNICO DELEGADOS OFICIALES

Nota: Los pagos para países extranjeros deben realizarse en efectivo en dólares estadounidenses. Los billetes deben estar en buen estado; no se aceptarán billetes dañados, rotos, marcados ni sellados. Los pagos se recibirán en la oficina del primer piso de la pista de BMX Carlos Ramírez.



Programación del evento

COMPETENCIA CHALLENGE, CHAMPIONSHIPS



FEDERACIÓN
COLOMBIANA
DE CICLISMO



COPACI
PAN AMERICANA
FEDERACIÓN
COLOMBIANA



MAYO 2 DE 2026		CATEGORÍAS CHALLENGE, CHAMPIONSHIPS (PISTA BMX CARLOS RAMÍREZ)
08:00 a. m.	08:30 a. m.	ENTRENAMIENTO CHAMPIONSHIPS
08:30 a. m.	08:40 a. m.	CEREMONIA DE INAUGURACIÓN
08:40 a. m.		INICIO DE COMPETENCIA
		PREMIACIÓN (TERMINADA CADA CATEGORÍA SE PREMIA)

MAYO 3 DE 2026		CATEGORÍAS CHALLENGE, CHAMPIONSHIPS (PISTA BMX CARLOS RAMÍREZ)
08:40 a. m.	08:30 a. m.	ENTRENAMIENTO CHAMPIONSHIPS
08:40 a. m.		INICIO DE COMPETENCIA
		PREMIACIÓN (TERMINADA CADA CATEGORÍA SE PREMIA)



Entrenamientos NO oficiales

para las categorías CHALLENGE, CRUCERO Y, CHAMPIONSHIPS

Los **entrenamientos no oficiales** estarán disponibles únicamente para las categorías **Challenge, Crucero y Championships**, y se realizarán en la Pista Carlos Ramírez los días **28 y 29 de abril**.

Cada jornada contará con una franja de entrenamiento de 2 horas, asignada según la edad y la categoría de los deportistas. Para solicitar el cupo, es obligatorio diligenciar el formulario disponible en el siguiente enlace: [🔗 https://forms.gle/85zpmZF4NTnBmvT86](https://forms.gle/85zpmZF4NTnBmvT86)

 **17** Fecha límite de solicitud: 17 de abril de 2026

Valores:

- Deportistas extranjeros: USD 15
- Deportistas colombianos: \$20.000 (veinte mil pesos M/cte)

▲ Importante: El pago se recibe únicamente en efectivo.



Autoridades

Comisario Internacional designado por la UCI

- PINGOL John – Presidente del panel de Comisarios
- José Ángel Calderón – Director Jueces Colombia
- Juzgamiento: Serán designados por la Federación Colombiana de Ciclismo

Premiación

- ELITE – UNDER 23 Y JUNIOR MEN AND WOMEN (Buzo al 1 puesto, trofeos del 1 al 8 puesto y premiación en efectivo estipulado por la UCI).
- El pago de la **premiación en efectivo** para las categorías Élite, Under 23 y Junior Damas y Varones , para los eventos CC y C1 se hará en **dólares** (moneda del continente).
- Los trofeos de todas las categorías se entregarán en el podio de premiación, ubicado dentro de las instalaciones de la pista. Los premios en efectivo se recogerán en la oficina del primer piso de la pista de BMX Carlos Ramírez, presentando su pasaporte o licencia UCI.

RANKING	ELITE				UNDER 23				JUNIOR			
	MEN	WOMEN	MEN	WOMEN	MEN	WOMEN	MEN	WOMEN	MEN	WOMEN	MEN	WOMEN
	CC	CC	C1	C1	CC	CC	C1	C1	CC	CC	C1	C1
1	800	800	560	560	350	350	245	245	80	80	56	56
2	400	400	280	280	175	175	123	123	70	70	49	49
3	200	200	140	140	85	85	60	60	60	60	42	42
4	175	175	123	123	75	75	53	53	50	50	35	35
5	150	150	105	105	65	65	46	46	40	40	28	28
6	125	125	88	88	55	55	39	39	30	30	21	21
7	100	100	70	70	40	40	28	28	20	20	14	14
8	75	75	53	53	35	35	25	25	10	10	7	7
	2025	2025	1418	1418	880	880	616	616	360	360	252	252

- SIN PEDALES (Medallas)
- CHALLENGE Y CRUCERO: 1º puesto buzo y trofeos del 1 al 8 puesto.



Información de equipos





ACREDITACIONES:

Se asignan de acuerdo con la cantidad de deportistas inscritos por Federaciones y Ligas, cada Federación y Liga debe enviar el nombre completo de las personas designadas junto con la inscripción.

CARPAS:

Las Federaciones Nacionales y las delegaciones de Colombia contarán con carpas adecuadas con 1 mesón grande y 10 sillas, la cantidad de carpas se asignará de acuerdo con el número de deportistas inscritos por país o delegación.

ENTRADAS AL PÚBLICO:

En el escenario NO se cobra el ingreso al público, pero si se controla un afoco en tribuna para 1.500 personas.



FEDERACIÓN
COLOMBIANA
DE CICLISMO



COPACI
COMITÉ OLÍMPICO
COLOMBIANO



Hospedaje y transporte

Sugeridos*

*Leer términos y condiciones





HOTEL DE PELÍCULA

ACOMODACIÓN	TARIFA EN USD	TARIFA EN COP
Sencilla	USD 82	\$238.000
Twin (2 camas)	USD 98	\$285.600
Triple (3 camas)	USD 119	\$345.100

Carrera 42 No. 22a - 83

Incluye: Desayuno Americano

El restaurante no está abierto al público, solo bajo pedido.

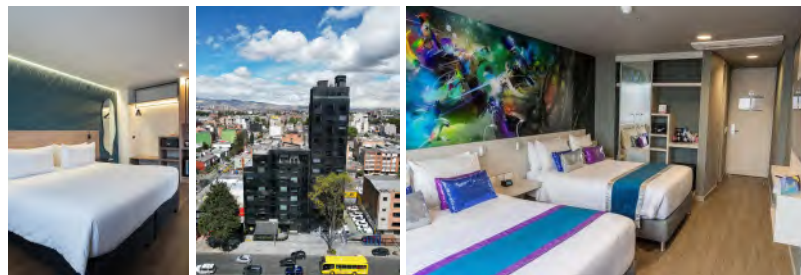

HOTEL BLACK TOWER PREIUM

ACOMODACIÓN	TARIFA EN USD	TARIFA EN COP
Estándar cama doble (1 o 2 personas)	USD 119	\$345.100
Twin (2 camas semidobles)	USD 131	\$380.000
Triple (3 camas sencillas)	USD 144	\$416.500

Calle 24 No. 43A - 21

Incluye: Desayuno Buffet

El hotel cuenta con restaurante para almuerzo y cena

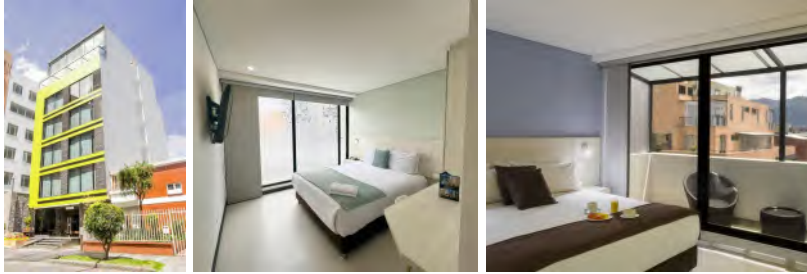

HOTEL REGENCY BOUTIQUE LA FERIA		
ACOMODACIÓN	TARIFA EN USD	TARIFA EN COP
Sencilla	USD 80	\$232.050
Twin	USD 80	\$232.050
Triple	USD 121	\$351.050
Carrera 43 No 22 - 03		

Incluye: Desayuno Buffet
 Manejan menú de almuerzo y cenas para grupos con reserva anticipada.

HOTEL 5 ELEMENTOS		
ACOMODACIÓN	TARIFA EN USD	TARIFA EN COP
Sencilla 1 o 2 personas	USD 90	\$261.800
Twin	USD 90	\$261.800
Triple	USD 135	\$392.700
Calle 25b No. 40 - 67		

Incluye: Desayuno Americano
 El hotel cuenta con restaurante para almuerzo y cena



HOTEL BOUTIQUE CITY CENTER

ACOMODACIÓN	TARIFA EN USD	TARIFA EN COP
Sencilla	USD 67	\$193.256
Twin	USD 75	\$218.579
Triple	USD 106	\$307.877

Carrera 39 No. 25 - 26

Incluye: Desayuno Americano
El hotel cuenta con restaurante para almuerzo y cena



HOTEL HYATT PLACE

ACOMODACIÓN	TARIFA EN USD	TARIFA EN COP
Sencilla	USD 131	\$380.800
Twin	USD 148	\$428.400
Persona adicional	USD 37	\$107.100

Avenida Calle 24 No. 40 - 51

Incluye: Desayuno Buffet
El hotel cuenta con restaurante para almuerzo y cena

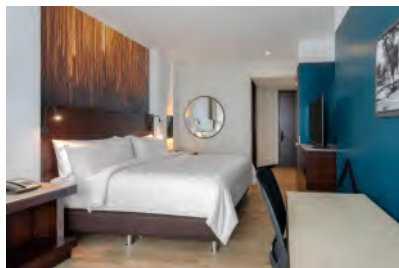

HOTEL HOLIDAY INN AIRPORT

ACOMODACIÓN	TARIFA EN USD	TARIFA EN COP
Sencilla	USD 168	\$487.900
Twin	USD 201	\$583.100
Triple	USD 217	\$630.700

Avenida Calle 26 No. 69D - 91

Incluye: Desayuno Buffet

El hotel cuenta con restaurante para almuerzo y cena

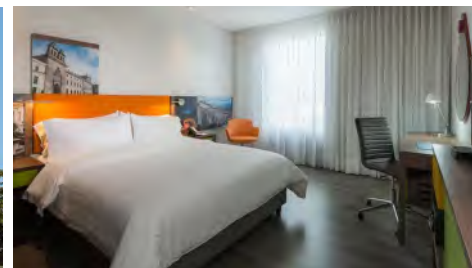

HOTEL HAMPTON BY HILTON AIRPORT

ACOMODACIÓN	TARIFA EN USD	TARIFA EN COP
Sencilla	USD 148	\$428.400
Twin	USD 201	\$583.100

Calle 25 G No. 73B - 90

Incluye: Desayuno Buffet

El hotel cuenta con restaurante para almuerzo y cena



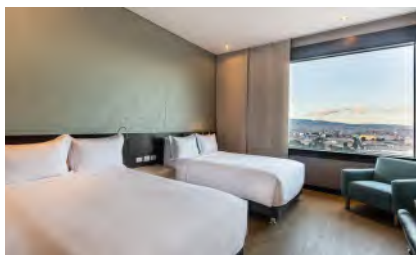

HOTEL DOUBLE TREE BY HILTON AR SALITRE

ACOMODACIÓN	TARIFA EN USD	TARIFA EN COP
Sencilla	USD 143	\$415.310
Twin	USD 172	\$498.610
Triple	USD 205	\$593.810

Avenida Carrera 60 No. 22 - 99

Incluye: Desayuno Buffet

El hotel cuenta con restaurante para almuerzo y cena

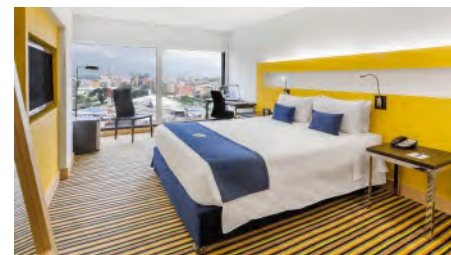
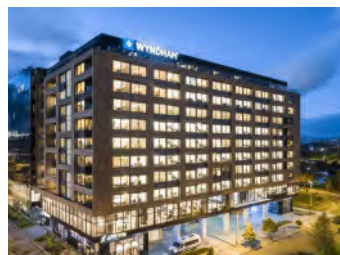

HOTEL WYNDHAM BOGOTÁ

ACOMODACIÓN	TARIFA EN USD	TARIFA EN COP
Sencilla	USD 131	\$380.000
Twin	USD 148	\$428.400
Triple	USD 181	\$523.600

Avenida la Esperanza No. 51 - 40

Incluye: Desayuno Buffet

El hotel cuenta con restaurante para almuerzo y cena



Para más información contactar a:

Fernanda Cardenas

Celular: +51 3023021566

E-mail: administrador@viajaamerica.com.co

Angélica Soler

Celular: +51 3156738635

E-mail: gerenciageneral@viajaamerica.com.co

Nelsy Roncancio

Celular: +51 3042894951

E-mail: corporativo@viajaamerica.com.co

Términos y condiciones generales:

- Habitaciones sujetas a disponibilidad en el momento de reservas.
- Tarifas sujetas a cambios sin previo aviso.
- Una vez confirmadas las reservas aplican políticas de cancelación.
- Las tarifas en dólares están sujetas a cambio, de acuerdo con la tasa representativa del mercado el día que se confirme la reserva.



Servicios de traslados

AEROPUERTO	HOTEL	PARQUE SALITRE
13 min (8,2 km) →	Marriott Embajada →	4 min (1,2 km)
14 min (8,2 km) →	Wyndham Bogota →	4 min (1,1 km)
21 min (11,1 km) →	Hilton Corferias →	10 min (4,3 km)
15 min (9,0 km) →	Black Tower →	7 min (2,7 km)
17 min (9,3 km) →	Hotel De Película →	6 min (2,5 km)
17 min (9,2 km) →	Marriott Hotel →	7 min (2,7 km)
8 min (5,2 km) →	Hotel Sheraton →	6 min (2,6 km)

CENTROS MÉDICOS



FEDERACIÓN
COLOMBIANA
DE CICLISMO



COPACI
COMITÉ OLÍMPICO
COLOMBIANO



CIUDAD	INSTITUCIÓN/RAZÓN SOCIAL	DIRECCIÓN	TELÉFONO
BOGOTÁ	CLÍNICA INFANTIL COLSUBSIDIO	Calle 26 N° 25-50	601 7420100 Ext:2319
BOGOTÁ	CLÍNICA DE OJOS	Autopista Norte # 95-54	601 6237373
BOGOTÁ	CLÍNICA DE TRAUMATOLOGÍA Y ORTOPEDIA LTDA.	Calle 71 # 10-92	601 2494131 - 601 2355673 - 601 5409295
BOGOTÁ	CLÍNICA DEL OCCIDENTE LTDA.	Av. de las Américas # 71C -29	601 4254620
BOGOTÁ	CLÍNICA LA SABANA S.A.	Avenida 19 # 102-53	601 6221120 - 601 6221130
BOGOTÁ	CLÍNICA PALERMO (no atiende menores de 14 años)	Calle 45 C No 22 02	601 5727777 - 601 5727878
BOGOTÁ	CRUZ ROJA COLOMBIANA	Avenida Cra 68 # 68 B -31	601 746 09 09 - 601 5400500
BOGOTÁ	FUNDACIÓN CARDIO INFANTIL INSTITUTO DE CARDIOLOGÍA	Calle 163A # 13B-60	601 6672727 - 601 307 8012 Opc 4
BOGOTÁ	HOSPITAL CLÍNICA SAN RAFAEL	Carrera 8o # 17-45 sur.	601 3282300
BOGOTÁ	HOSPITAL DE SUBA II NIVEL E.S.E.	Cra.90 # 144-60	601 6621111
BOGOTÁ	INSTITUTO DE ORTOPEDIA INFANTIL ROOSEVELT	Carrera 4o Este (Av. circunvalar) # 17-50. El Venado de Oro	601 3534000
BOGOTÁ	CLÍNICA ESTÉTICA DENTAL 24 HORAS E.U.	CL. 93 # 19B-66 Piso 2 Cons 203	601 4814348 - 601 6103289
BOGOTÁ	SBF SALUD BUCAL FAMILIAR LTDA	CL 90 #19A-49 torre Bambú Oficina 30	601 3460839 - 601 2494560
BOGOTÁ	INSTITUTO DE ORTOPEDIA Y CX PLÁSTICA	Av. 19 # 114 -87	601 6190311 - 601 6192224



RNT:37463



Especializados en logística de viajes
para eventos deportivos

Cra 13# 16-85, Piso 2 Local 216
Centro Comercial Micentro Funza

LILIANA ORTIZ

asesorcorporativo1@viajaamerica.com.co

Tel. +57 300 255 5492

NELSY RONCANCIO

corporativo@viajaamerica.com.co

Tel +57 304 289 4951

ANGELICA SOLER

gerenciageneral@viajaamerica.com.co

Tel. +57 315 673 8635



Información general de Bogotá





Aeropuerto

El Aeropuerto internacional El Dorado, más conocido como El Dorado, es el principal aeropuerto de Colombia. Se encuentra dentro de Bogotá, a unos 12 km (kilómetros) al oeste del Centro Internacional de Bogotá, en las localidades de Engativá y Fontibón.

Tiene una posición privilegiada y estratégica, ya que se encuentra en la media el continente americano, facilitando su comunicación con todos los continentes.

Dirección: Ac 26 # 103-09, Fontibón, Bogotá.
Teléfono: +57 (1) 2662000

Transporte público

TAXIS Teléfonos:
 +57 601 555 5555
 +57 601 4111111

APLICACIONES DE TAXIS PÚBLICOS

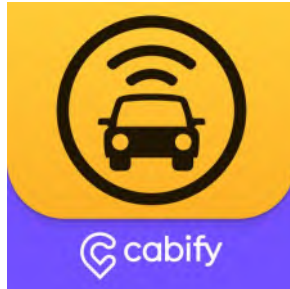

Principales sitios turísticos de la ciudad



Monserrate

<https://monserrate.co/>



Plaza de Bolívar de Bogotá

<https://colombia.travel/es/bogota/conoce-la-plaza-de-bolivar-en-bogota>



Museo Botero

<https://www.banrepcultural.org/bogota/museo-botero>



Museo del Oro

<https://www.banrepcultural.org/bogota/museo-del-oro>



Museo Nacional de Colombia

<http://www.museonacional.gov.co>



Parque Metropolitano Simón Bolívar

<https://www.idrd.gov.co/parques-y-escenarios/parque-simon-bolivar>



Jardín Botánico de Bogotá

<https://www.jbb.gov.co/>

Supermercados



Éxito



Olímpica



Alkosto



ARA



Carulla



Jumbo



D1



Ísimo

APPs domicilios - comida



Rappi

<https://www.rappi.com/>



DiDi Food

<https://www.didi-food.com/>

Centro Comerciales



FEDERACIÓN
COLOMBIANA
DE CICLISMO



COPACI
CON AMÉRICA
NACIONAL
COMUNITARIA



Gran Estación

<https://www.granestacion.com.co>



Multiplaza

<https://www.multiplaza.com/bogota>



Nuestro Bogotá

<https://nuestrobogota.com/>



Titán Plaza

<https://www.titanplaza.com/>



Andino

<https://www.centroandino.com.co/>



Unicentro

<https://unicentrobogota.com/>

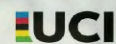

FEDERACIÓN
COLOMBIANA
DE CICLISMO



COPACI

PAN AMERICANA
FEDERACIÓN
COLOMBIANA



Información de contacto

BMX@FEDERACIONCOLOMBIANADECICLISMO.COM

TITOCIA@HOTMAIL.COM

LINAKATOGUI@HOTMAIL.COM

